

- LEGENDA**
- Superficie del lago
 - Riserva naturale
 - Fascia di rispetto della riserva naturale
 - Limite SIC
 - Confine comunale
 - Limite vincolo paesistico L. 431/85 (D. Lgs. 42/2004 e s.m.i. Art.142 lettera b)
 - Limite vincolo L.1089/39
 - Parco Regionale Spina Verde
 - Area di riferimento per verifica di assoggettabilità degli interventi alla Valutazione di Incidenza Comunitaria (VIC)
 - Aree contigue alla Riserva Naturale di elevato interesse ambientale-paesistico
- Differenti retinature derivano dalla sovrapposizione di diverse carture
- 85 Geositi di rilevanza regionale: Lago di Montorfano valore prevalente: geografico
 - 86 Geositi di rilevanza regionale: Montorfano valore prevalente: geologia stratigrafica



**PIANO
 DELLA RISERVA NATURALE
 E SITO DI IMPORTANZA
 COMUNITARIA (SIC)
 "LAGO DI MONTORFANO"**

SIC IT 2020004

Delibera di Giunta n. del

Tav. **05** - Carta delle: scala 1:2.000

AREA DI RIFERIMENTO PER VERIFICA DI ASSOGGETTABILITA' DEGLI INTERVENTI ALLA VALUTAZIONE DI INCIDENZA COMUNITARIA (VIC)

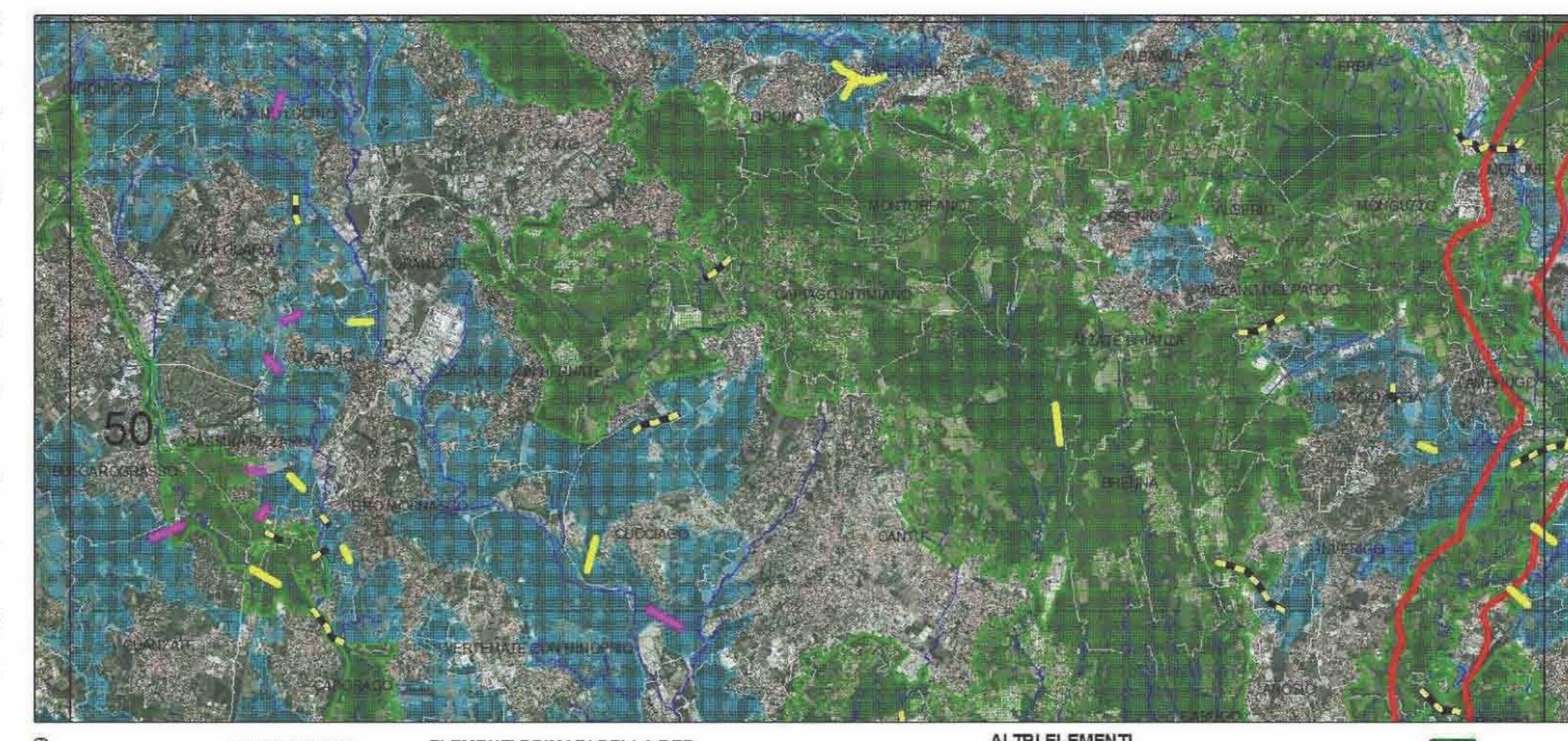

- dicembre 2009
- Base cartografica:
 Ortofoto 2003
 Compagna Generale di Riprese Aeree e banche dati prodotto da Regione Lombardia - Infrastruttura per l'Informazione Territoriale
- ELEMENTI PRIMARI DELLA RER**
- varco da deframmentare
 - varco da tenere
 - varco da tenere e deframmentare
 - corridoi regionali primari ad alta antropizzazione
 - elementi di primo livello della RER
- ALTRI ELEMENTI**
- griglia di riferimento
 - reticolo idrografico
 - elementi di secondo livello della RER
 - comuni
- REGIONE LOMBARDBIA - RETE ECOLOGICA REGIONALE (RER) scala 1:75.000